

全國產業園區

為

地球減碳 快樂跑

暨 市集園遊會



行前通知

指導單位



經濟部
Ministry of Economic Affairs



勞動部
MINISTRY OF LABOR

主辦單位



經濟部
產業園區管理局
Bureau of Industrial Parks,
Ministry of Economic Affairs



經濟部產發署
IDA, Ministry of Economic Affairs



中華民國工業區廠商聯合總會
The Manufacturers' Federation of Industrial Districts

協辦單位

經濟部能源署、勞動部職業安全衛生署、財團法人職業災害預防及重建中心

彰化縣鹿港彰濱工業區廠商協進會、彰化縣彰濱產業園區廠協會、臺中市臺中港科技產業園區廠商協進會
總會所屬各廠協會、秀傳醫療財團法人彰濱秀傳紀念醫院、彰化縣後備憲兵荷松協會

活動資訊

活動日期 • 2024 年 12 月 7 日 (星期六)

活動地點 • 玻璃媽祖廟台灣護聖宮 (彰化縣鹿港鎮鹿工南四路 28 號)

活動時間 • 上午 06:30-12:00

為確保每位參加者的權益，請您注意以下活動提醒：

報到方式 • 採團體報到(以廠協會/團體單位為單位)，統一由團隊領隊代表進行報到及領取物資。

領取物資 • 早餐乙份/紀念涼感巾/環保束口背包/袖套乙份/美食抵用券200元/摸彩券乙張/彰化意象玻璃魚缸。

上列數量均為每位參與者之配置量，請領隊務必於現場依照報名人數進行清點，並確認無誤後進行簽收。

當天不提供寄物區(建議物資可放愛車或遊覽車上)，貴重物品請自行保管，若有貴重物品遺失，一概不負責。

攜帶證件 • 健保卡、身份證

摸彩領獎人身份確認並避免冒領，請務必攜帶證件作為身份證明。

補充說明 • 1. 不參與路跑之眷屬可自由參加，當天無須報到。

2. 不參加路跑之眷屬無須繳納報名費，故無提供「參賽禮、完賽禮、摸彩券」等。

大會配合減碳政策

鼓勵大家交通共乘、垃圾不落地



活動流程

| 時間 | 內容 |
|-------------|----------------|
| 06:30-07:00 | 三區分流報到及領取早餐 |
| 07:00-07:10 | 開場表演—戰鼓齊鳴、祥獅獻瑞 |
| 07:10-07:15 | 主持人開場及貴賓介紹 |
| 07:15-07:30 | 貴賓致詞 |
| 07:30-07:35 | 路跑動線、團隊評分、摸彩說明 |
| 07:35-07:45 | 活力熱身操 |
| 07:45-07:50 | 長官貴賓先鋒隊出發 |
| 07:50-08:00 | 中區A組出發 |
| 08:00-08:10 | 北區出發 |
| 08:10-08:20 | 南區出發 |
| 08:20-08:30 | 中區B組出發 |
| 09:40 | 快樂跑6K 關門 |



舞台流程

| 時間 | 內容 |
|-------------|-------------|
| 09:00-09:40 | 薩克斯風表演 |
| 09:40-10:30 | 產業園區運動員創意競賽 |
| 10:30-10:35 | 媽祖保佑啦啦隊 |
| 10:35-11:00 | 第一階段摸彩 |
| 11:00-11:10 | 鹿港國中勁歌熱舞 |
| 11:10-11:30 | 第二階段摸彩 |
| 11:30-11:50 | 創意競賽頒獎典禮 |
| 11:50-12:00 | 第三階段 |
| 12:00 | 活動圓滿落幕 |



順序說明

報到區

| 報到帳篷 | 單位 | 報到帳篷 | 單位 |
|------|---------------------|-------------------|------------------|
| 貴賓報到 | 政府單位 | | |
| 中區A組 | 彰化縣(全興)工業區廠商協進會 | 南區 | 臺南市新營產業園區廠商協進會 |
| | 彰化縣鹿港彰濱工業區廠商協進會 | | 社團法人高雄萬大工業區廠商協會 |
| | 彰化縣彰濱產業園區廠協會 | | 高雄市岡山本洲產業園區廠商協進會 |
| | 彰化縣北斗工業區管理會 | | 屏東縣屏東產業園區廠商協進會 |
| | 田中產業園區廠商聯誼會 | | 臺南市安平產業園區廠商協進會 |
| | 彰化縣社頭織襪產業園區廠商發展促進會 | | 屏東縣內埔產業園區廠商協進會 |
| | 彰化縣芳苑工業區廠商協進會 | | |
| | 福興產業園區廠商聯誼會 | | |
| | 臺中市大甲幼獅工業區廠商協進會 | | |
| | 臺中市豐洲科技工業園區廠商協進會 | | |
| 中區B組 | 臺中市精密機械科技園區廠商協進會 | 苗栗縣竹南工業區廠商協進會 | |
| | 台中市工業區廠商協進會 | 社團法人苗栗中興工業區南區管理會 | |
| | | 臺中市大里工業區廠商協進會 | |
| | | 臺中市臺中港科技產業園區廠商協進會 | |
| | | 南投縣南崗工業區廠商協進會 | |
| | | 南投縣旺來產業園區廠商協進會 | |
| | | 雲林縣斗六工業區廠商協進會 | |
| | | 雲林縣雲林科技工業區廠商協進會 | |
| | | 豐田工業區廠商聯誼會 | |
| | | 潭子科技產業園區 | |
| 北區 | 桃園市觀音產業園區廠商協進會 | 台中軟體園區 | |
| | 桃園市桃科環科大潭工業區聯合廠商協進會 | 臺中市太平區太平工業區廠商協進會 | |
| | 宜蘭縣龍德廠商發展協會 | 臺中市臺中港關連工業區廠商協進會 | |
| | 新北市樹林區廠商協進會 | 南投縣竹山工業區廠商協進會 | |
| | 桃園市工四工業區廠商協進會 | | |
| | 新北市土城區廠商協進會 | | |
| | 桃園市幼獅產業協進會 | | |
| | 中華民國工業區廠商聯合總會 | | |

創意團隊進場出場順序

| 隊伍 | 手舉牌名稱 | 隊伍 | 手舉牌名稱 | 隊伍 | 手舉牌名稱 | 隊伍 | 手舉牌名稱 |
|----|-----------|----|--------|----|-------|----|-------|
| 1 | 全興 | 9 | 豐洲 | 17 | 新營 | 25 | 大里 |
| 2 | 彰濱(鹿港) | 10 | 台中精密園區 | 18 | 萬大 | 26 | 臺中港科技 |
| 3 | 彰濱(線西) | 11 | 台中 | 19 | 岡山 | 27 | 南崗 |
| 4 | 北斗 | 12 | 觀音 | 20 | 屏東 | 28 | 旺來 |
| 5 | 田中 | 13 | 桃科環科大潭 | 21 | 安平 | 29 | 斗六 |
| 6 | 社頭織襪 & 芳苑 | 14 | 龍德 | 22 | 內埔 | 30 | 雲林科技 |
| 7 | 福興 | 15 | 樹林 | 23 | 竹南 | 31 | 豐田 |
| 8 | 大甲幼獅 | 16 | 桃園工四 | 24 | 中興 | 32 | 竹山 |



會場平面圖



- ① 大會服務台(貴賓、媒體)
- ② 報到處-北部
- ③ 報到處-中部A組
- ④ 報到處-中部B組
- ⑤ 報到處-南部
- ⑥ ESG：減碳達人
- ⑦ 減塑Tempo
- ⑧ SDGS九宮格
- ⑨ 經濟部產業園區管理局
- ⑩ 經濟部產業發展署
- ⑪ 財團法人職業災害預防及重建中心
- ⑫ 臺灣玻璃館
- ⑬ 黃秀芳立委服務處&龍龍家族
- ⑭ 伯立歐小兒麻痺&愛加倍庇護工場
- ⑮ 健椿工業
- ⑯ 玉臻食品
- ⑰ 彰化縣鹿港彰濱工業區廠商協進會
- ⑱ 甜甜圈
- ⑲ 山藥餅/地瓜球
- ⑳ 日月潭紅茶/手工粉圓
- ㉑ 愛玉檸檬/青蛙下蛋





- ㉒ 灣得文創
- ㉓ 鉅業精機
- ㉔ 頂裕食品
- ㉕ 洽富實業
- ㉖ MYLALA 明源橡膠
- ㉗ 臺旺食品
- ㉘ 臺南市新營產業園區廠商協進會
- ㉙ 塔吉特千層蛋糕
- ㉚ 宜泰食品
- ㉛ 宏寶國際
- ㉜ 補給站1-塔吉特千層蛋糕
- ㉝ 補給站2-飛燕煉乳
- ㉞ 補給站3-臺中市大甲幼獅工業區廠商協進會
- ㉟ 補給站4-台灣優格餅乾學院
- ㊱ 補給站5-台中市工業區廠商協進會
- ㊲ 秀傳樂活自然療癒中心
- ㊳ 秀傳醫療財團法人彰濱秀傳紀念醫院醫護站



路跑動線



補給站

-  1.3km 塔吉特千層蛋糕
-  2.2km 飛燕煉乳
-  3.2km 大甲幼獅工業區廠商協進會
-  4.1km 台灣優格餅乾學院
-  5.4km 台中市工業區廠商協進會

重點資訊

路跑總里程・約 6 公里
關門時間・09:40



交通及停車資訊



中山高速公路→過彰化交流道→由埔鹽交流道下→接台 76 線漢寶草屯東西向快速道路→過台 17 線上台 61 線西濱快速道路→下第一個交流道〈左轉進入彰濱工業區〉→鹿工路→轉鹿工南五路至會場



國道一號→埔鹽交流道下→接台 76 線漢寶草屯東西快速道路→過台 17 線上台 61 線西濱快速道路→下第一個交流道〈左轉進入彰濱工業區〉→鹿工路→左轉鹿工南三路→右轉工業西六路→左轉鹿工南四路→台灣玻璃館。國道三號→中興交流道→接八卦山隧道→接台 76 線漢寶草屯東西向快速道路→過台 17 線上台 61 線西濱快速道路→下第一個交流道〈左轉進入彰濱工業區〉→鹿工路鹿工路→轉鹿工南五路至會場



注意事項

安全注意事項

- 參加本次活動者請注意身體健康，請慎重考量自我健康狀況，如有不適，請勿逞強，若有心臟、血管、糖尿病或其他重大疾病等方面病歷者，請勿隱瞞病情並請勿參加，否則競賽中若發生任何意外事件選手應自行負責，主辦單位不負任何責任。
- 參與者應於活動前一日做好充足睡眠並於當日進行路跑活動前兩個小時完成進食，參與者於活動當日應視自身身體健康狀況量力而為，並於起跑前做好適當暖身及伸展。
- 為了能立即辨別參與者的個人資訊，參加活動時應全程攜帶 IC 健保卡及身份證明文件。
- 大會、醫師或交通安全管制人員有權視參加者體能狀況及道路安全，中止或暫停選手繼續比賽，選手不得有異議。
- 若無法於規定時間內跑完全程者，中途必須搭乘大會收隊車返回終點。
- 路跑進行期間，參與者必須注意過往車輛與行人，以確保自身安全。

其他注意事項

- 垃圾分類，並確實丟入所設置垃圾桶。
- 雨備機制：
 - (1) 當天遇陰雨天候時，將照常舉辦，請攜帶輕便雨具（減少一次性雨衣使用）。
 - (2) 若中央氣象局預測颱風或豪大雨等激烈因素，主辦單位將活動進場前3天通知參與者延期舉辦，並另行通知重新舉辦日期。



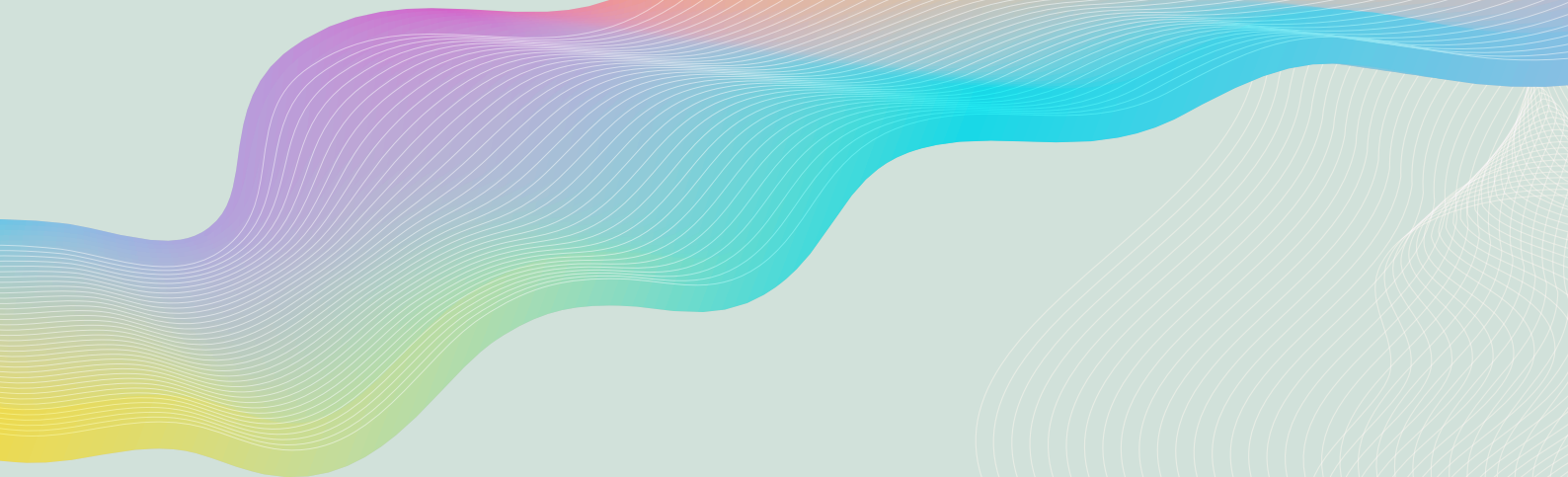

全國產業園區

為

地球減碳 快樂跑



暨市集園遊會

